Образец по чл. 53, ал. 6 от НСГ

**Изготвил: Христо Удонджиев**
/име, фамилия,/ подпис: .....
дата: 14.09.2017,
№ и дата на удостоверението за упражняване на лесовъдска практика: **5850/23.02.2012г.**

**Одобрил:** инж. Александър Шеман
име, фамилия,/ подпис: .....
дата: 04.12.17 г.,
№ и дата на удостоверението за упражняване на лесовъдска практика: 12936/26.06.2017г.

# ТЕХНОЛОГИЧЕН ПЛАН № 1

За добив на дървесина от отдел **379** подотдел **а**
На **ТП „ДГС – Пловдив"** /*попълва се само за държавни гори*/
Община **Родопи**; Землище **Брестовица**;
имот с (кадастрален идентификатор/КВС) №....., /*попълва се само за недържавни гори*/

**I. Схема за добива на дървесина от насаждението**

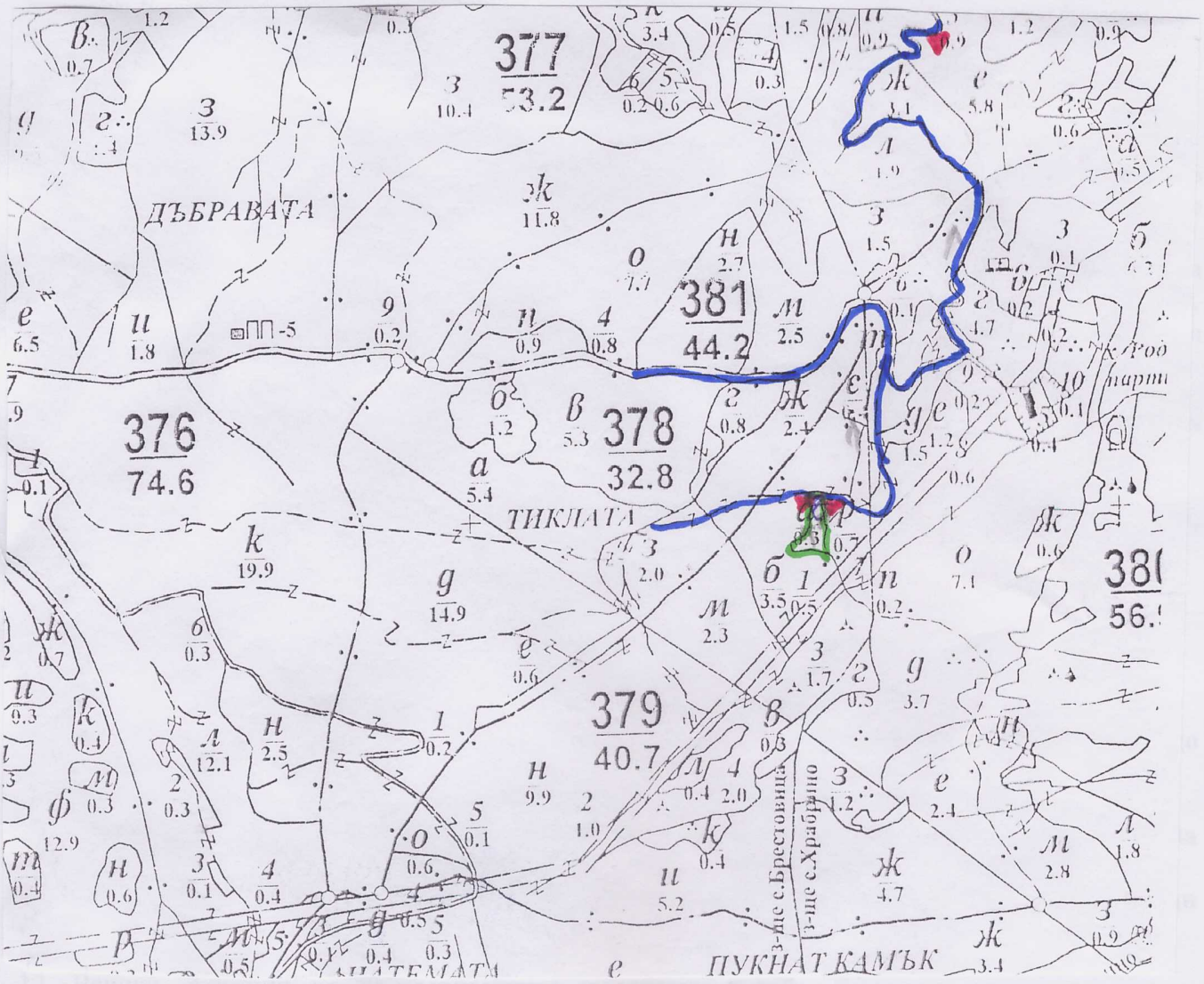


**Легенда:**

⊕ – място за отпадаци

| | |
|---|---|
| ± ± ± ± проектирани коларски вр. извозни пътища | »»»»» проектирани тракторни вр. извозни пътища |
| - - - - - - съществуващи извозни пътища | ▲▲▲ временен склад |
| съществуващ автомобилен път | xxxxxx трасе на въжена линия |
| технологична просека | =+=+=+= проектиран автомобилен път |
| граница сечище | посока извоза |

На схемата задължително се нанасят контурите на насаждението/имота, съществуващите и проектирани временни горски пътища, технологичните просеки, просеките за въжени линии, извозни пътища, временни складове както и връзката им със съществуващата автомобилна пътна мрежа.

**II. Характеристика на насаждението**

1.Вид на сечта **Прореждане** ...../ интензивност **20** %.
Втори вид сеч ...../ интензивност .....%
2.Площ на подотдела **0.3** ха. Размер на сечището **0.3** ха
3. Състав по план/програма **чб10,здб,кгбр** действителен **чб10,здб,кгбр .**
5. Запас на 1 ха: с клони **200** куб.м/ха , без клони **176** куб. м/ха.
6. Среден наклон на терена **8** градус.
7. Очакван добив от маркираната дървесина **6** лежаща маса, куб.м.

| дърв. вид / категория | чб | | | | | дърв. вид / категория | чб | | | | | | |
|---|---|---|---|---|---|---|---|---|---|---|---|---|---|
| едра | - | | | | | дребна | - | | | | | вър-шина | 2 |
| средна | - | | | | | дърва | 6 | | | | | | |

8.Наличие и характеристика на подраста преди сечта (състав, възраст, средна височина, % на покритие) .
9. Средно извозно разстояние ...60..... м;
10. Други характеристики на насаждението (*токовища, сватбовища, надлесни дървета, сервитути, защитени територии, Натура 2000, защитени видове описани в доклада за гори с висока консервационна стойност, мъртва дървесина, вододайни зони, биологично разнообразие и др.)*
.....

**III. Технологични указания**

1. Дървесината в насаждението да се добива при спазване на технологичната схема по т. I
2. Сечта ще се извършва с (моторен трион, ръчно, машини; кастренето на отсечените стъбла се извършва: в сечище, на временен склад) **Бензиномоторен трион. Кастренето на отсечените стъбла ще се извърши в сечището**.
3. Извозът от сечището до временните складове ще се осъществява с **специализирана или пригодена горска техника, или животинска сила** ..... ..... на (цели стъбла, дълги/къси секции, сортименти, чипс и др.; с влачене по терена, изцяло натоварени).....
**къси секции и сортименти с влачене по терена или изцяло натоварени**.
4. Проектирани нови горски автомобилни пътища съгласно Наредба 5 за строителството в горските територии без промяна на предназначението им: дължина .....м. широчина .....м.
5. Изграждане и ремонт на временни извозни горски пътища:
5.1 Тракторни – допустимо разстояние между тях .... м (не по-малко от 40 м), дължина ..... м, широчина ..... м.
5.2 Коларски - разстояние между тях.....м (не по-малко от 40 м), дължина .....м, широчина ... м
6. Просеки за въжени линии: .... бр.
допустимо разстояние между просеките **м**...., дължина .....**м**., широчина .....**м**.
7. Направа на технологични просеки .....бр.
допустимо разстояние между тях ....., дължина ....., широчина .....
8. Изграждане на нови временни складове (бр., площ в ха) .**Временните складове са до автомобилни пътища**.....3..... **бр**.
9. Мерки за опазване на оставащите на корен дървета, подраста, младиняка и почвата .....
10. Начини за почистване на сечището. **Отпада от сечта да се събира на купчини по време на сечта**.
11. Други указания: **Да се поставят предупредителни и информационни табели преди започване на сечта.**
Да се изнасят битовите отпадъци от сечището извън горските територии на определените за това места.
12. Всички операции по подготвителните и основните работи да се извършват съгласно изискванията на Правилника за здравословни и безопасни условия на труд в горите и правилата за противопожарна безопасност в горите.

**ЗАПОЗНАТ с технологичния план:** ...../попълва се след издаването на позволителното за сеч/
Лицето по чл. 108, ал. 2 от ЗГ, на което е издадено позволително за сеч № .....
.....
/ трите имена, подпис, дата - /
№ и дата на удостоверението за упражняване на лесовъдска практика: .....